TECHE UDINE

MANOSCRITTI

FONDO PRINCIPALE

Manoscritto n. P_MSS_2555_001

Nel Fondo Principale sono confluiti la maggior parte dei lasciti manoscritti pervenuti alla Biblioteca Civica «Vincenzo Joppi» nel corso del tempo: si tratta perciò di un fondo composito nel quale è possibile trovare manoscritti di argomento liturgico, scientifico, giuridico, botanico e altro.

Collocazione:

Biblioteca Civica "Vincenzo Joppi", Udine
https://www.techeudine.it/fondo-principale
https://www.sbhu.it/

Caro Ippolito.

Ricevei jeri il carissimo Tuo Dono De' tuoi versi, e te ne ringrazio infinitamente. Volsi e rivolsi il libro per ogni verso, subito ricevuto, lo feci passare pagina per pagina, voltai e rivoltai in tutti i sensi la sopraccarta, ma non mi venne fatto di ritrovarci una tua parola a me diretta, un tuo saluto. Vedrai di fresco! — Se non che la ragione, analizzando, in tutto fuo agio, la causa efficiente di tale avvenimento, e costruendo tutte le ipotesi possibili sul motivo per quale tu non mi avessi scritto verbo, venne nella placida e fiduciosa convinzione che mi avessi scritto per la posta, e che da un istante all'altro avrei ricevuto tue nuove. — E così fu. Vedi il gran dono di Dio che è la ragione! — Se tale avventura fosse accaduta ad un animale bruto,

ms 2555/1

(parliamo, per stare in carattere, mio
caro); cosa avrebbe egli fatto in tale
occasione? Certamente nulla...; ma
noi invece entri ragionevoli, abbia-
mo la preziosa facoltà di logorarci
il cervello sui fumisti facendo, di fare
le supposizioni più strambe, ed anche
di soffrire, giacchè, se lo debbo dire,
ho sofferto nel vedere il tuo volu-
metto non accompagnato da un
tuo biglietto, e mi passò qual dolo-
roso lampo nel pensiero; che tu fossi
[illegible] adirato con me; per qual cagione,
di grazia?... non la sapeva.
Un'ora dopo però la posta mi confermava
le quelle deduzioni del mio Io penso
D, e la tua lettera mi spiegava a
chiare note le ultime fasi della
tua vita studentesca, morta sotto
una doga da Dottore! Buon Dio,
sai, non avrebbe nemmeno Nica-
so di farti congratulazioni per

sale avvenimento, giacché?. Laporta
brodo Ruperto!,, in tali occasioni non
ci fa guadagna che un migliaio di
lire gettate, ed uno stracciò di pezzo di
carta pecora sfoderiato; ed in ultima ana-
lisi dopo fi nesta sempre qual fi era
prima, chi un bravo giovinotto, come
lei; e chi un asino ancora cornuto
era in principio et nunc et semper,
colla sola differenza che a meglio averà
lo sgraziato gli hanno posto il basto.
Ma fi cosa nell'ordine economico di no-
stra vita legale, per potere a 35 o 40
anni, porre un calce ad un libello, il
nostro riverito nome coll'epiteto di
Avvocato, occorre assolutamente que-
sto pagliericcio di aria, così mi con-
gratulo con lei che l'hai fatta, e
che [illegible] di dei staccato a più pari
nella turba dei dottori legumi.

Abbandonando ora già Selargio, mi duole che tu pasci definitivamente in Friuli, per la sola ragione che mi ti allontani di più; però spero che quantunque Dottore, vorrai ricordarti della tua professione di nuoto perpetuo, e lasciarti vedere di quando in quando anco da queste parti. —

Quanto a me sai che tendo all'immobile, ma pure fo sacramentum che a tempo opportuno saprò vincere la natura, e slanciarmiti nelle braccia ovunque tu sia!

Addio frattanto, perdona tutte quelle balordaggini, e conservami la tua preziosa amicizia — Alla tua Mamma mille saveri da parte mia, e della famiglia a tutti i tuoi nipoti della tua memoria — Sai nulla? Quest'autunno grattai pure io la vetra tradurendo così per istudio e passatempo alcuni brani di poesia spagnuola — Se quest'inverno fossi il Tolentino nella mia compagnia avrei tempo di rivederle e parte in metro, le spedirei come a grandi arcangeli, e sicuro che mi sapresti dire cosa ne pensano tutti, e meriterei un onorevole menzione della Palagia, Dio mi liberi ma di lasciarle leggere a qualcuno fuorchè a quello fra

Tutto — Addio di cuore
Tuo
Cuneo

Caro Ippolito.
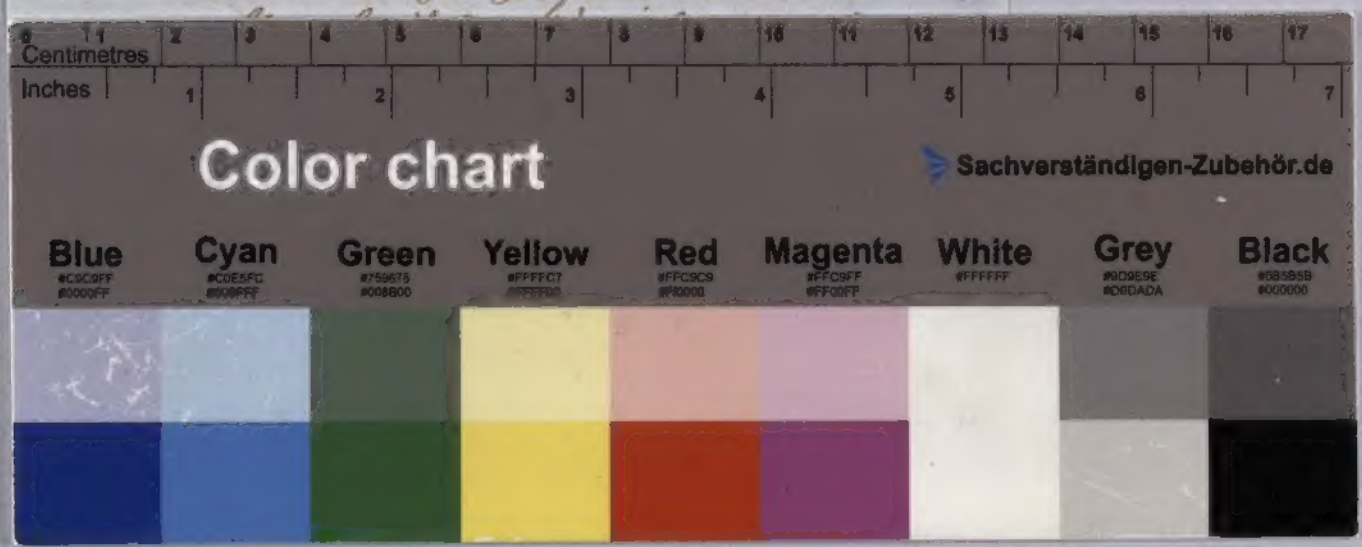
Ricevei jeri il carissimo Dono Di tuoi versi,
e te ne ringrazio infinitamente. Volsi
e rivolsi il libro per ogni verso, fin dove
ricevuto, lo feci passare pagina per
pagina, voltai e rivoltai in tutti i
sensi la sopraccarta, ma non mi
venne fatto di ritrovarci una tua
parola a me diretta, un tuo saluto.
Nessun di stucco! — Se non che la que-
stione, analizzando, in tutto fue
ajò, la causa efficiente di tale avve-
nimento, e esaminando tutte le ipote-
si possibili sul motivo per cui tu
non mi avessi scritto verbo, venne